

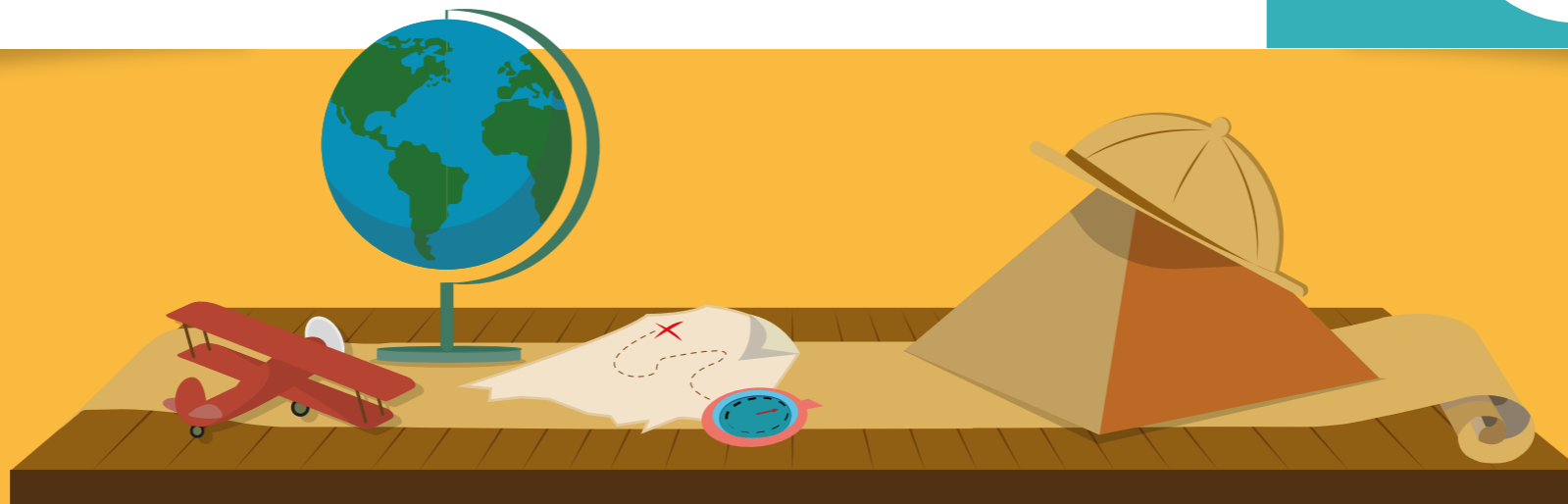

CIBERCOLEGIO U.C.N.[®]
INSTITUCION EDUCATIVA

Ciencias Sociales

- ➔ **Grado:** Primero
- ➔ **Guía:** 4
- ➔ **Lección:** 2 - La familia y la comunidad





Créditos



Nombre del Curso	Ciencias Sociales
Experto temático:	Clara Lucia Suaza Suescún
Asesoría pedagógica:	Omar Fabián Ruiz
Diseñador mediacional:	Diana Marcela Restrepo Tobón
Desarrollo web:	Centro de Innovaciones Pedagógicas (CIP)
Diseño gráfico:	Centro de Innovaciones Pedagógicas (CIP)
Corrección de estilo:	Centro de Innovaciones Pedagógicas (CIP)
Año:	2015
Versión:	01

Introducción y marcos referenciales

Introducción

A diario estamos en contacto con diferentes personas, nuestros padres, amigos, facilitadores, entre muchas otras. El mantener buenas relaciones con ellas y unirnos para el logro de una o varias metas nos permite crear un entorno organizado y armónico.

En esta lección aprenderemos qué es una comunidad, cuál es su importancia, quiénes la integran, qué trabajos realizan sus integrantes y cuáles son sus aportes a la comunidad. Bienvenido a este recorrido, donde reconocerás la importancia del trabajo en equipo.



Estándar de competencia

- » Reconozco, describo y comparo las actividades económicas de algunas personas de mi entorno y el efecto de su trabajo en la comunidad.
- » Identifico y describo características y funciones básicas de organizaciones sociales y políticas de mi entorno (familia, colegio, barrio, vereda, corregimiento, resguardo, territorios afrocolombianos, municipio...)
- » Comparo actividades económicas que se llevan a cabo en diferentes entornos.



Elemento de competencia

- » Identifica las organizaciones sociales de su entorno y las funciones básicas que estas desempeñan.
- » Reconoce las actividades económicas que desarrollan los integrantes de su comunidad y la importancia de estas en el desarrollo de la misma.

Tema 1. Los grupos sociales



¿Qué es un grupo social?

Un grupo social es la reunión de varias personas que comparten las mismas ideas y establecen relaciones de ayuda y colaboración para alcanzar el bienestar de todos los integrantes.



Tema 1. Los grupos sociales

Observa el siguiente video y conoce algunas de las características de los grupos sociales.



Tema 1. Los grupos sociales



Tipos de grupos sociales

De acuerdo con las necesidades y los intereses de las personas podemos identificar diferentes tipos de grupos. A continuación te invitamos a conocer algunos de ellos.



Grupo familiar

Es el primer grupo social al cual pertenecemos, a él nos une sentimientos de amor y afecto. En la familia aprendemos las primeras formas de relacionarnos con los demás.

En este grupo se establecen metas y cada uno de sus integrantes aportan para lograrlas.



Tema 1. Los grupos sociales



Grupo de amigos

Podríamos afirmar que después de la familia, el grupo de amigos es el más importante para las personas.

Este grupo está integrado por tus amigos, los cuales vas conociendo a lo largo de la vida. Con ellos estableces relaciones de afecto y ayuda, compartes intereses, aventuras, juegos, secretos. Sus integrantes siempre se colaboran y ayudan entre sí.



Tema 1. Los grupos sociales



Grupo de vecinos

Conformado por las personas que viven en las casas o fincas cercanas. Sus integrantes se reúnen para ayudarse, compartir, realizar arreglos o mejoras de las zonas comunes.



Tema 2. Mi comunidad



¿Qué es una comunidad?

Una comunidad es un grupo de personas que establecen vínculos, los cuales tienen en común costumbres, normas y valores. Dicho grupo comparte maneras de comunicarse, como el lenguaje, y en muchos casos comparten el territorio que habitan. Nuestro país está habitado por comunidades diversas, entre las que encontramos los indígenas, los afrocolombianos, los rom o gitanos, los raizales y los mestizos.



Tema 2. Mi comunidad



Tipos de comunidad

Según el territorio y las actividades a las que se dedican los pobladores de un lugar, es posible hablar de comunidades rurales y comunidades urbanas.

Comunidad rural



Comunidad urbana



Tema 2. Mi comunidad



Comunidad rural

Está conformada por los grupos de personas que viven en el campo, en las veredas. Está integrada por un número pequeño de personas.

Los integrantes de esta comunidad se dedican a actividades como la agricultura, la ganadería, la pesca y la explotación de los recursos naturales.

Agricultor



Ganadero



Pescador



Minero



Tema 2. Mi comunidad



Comunidad urbana

Está conformada por los grupos de personas que viven en la ciudad y comprende un gran número de personas.

Los integrantes de esta comunidad se dedican al comercio, la industria, la construcción, entre otras actividades que tienen poco contacto directo con la naturaleza.

Secretaría

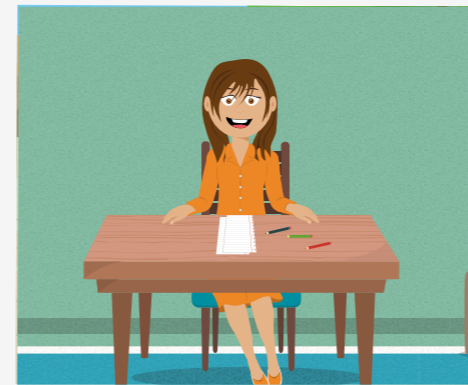

Conductor



Albañil



Operario

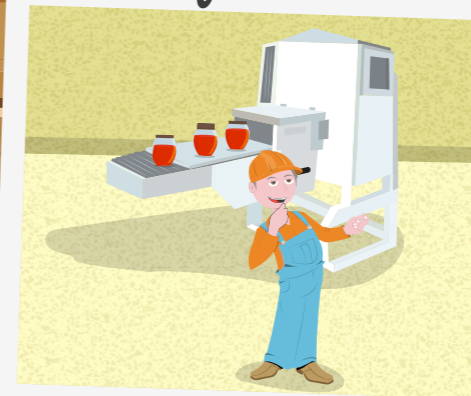

Tema 2. Mi comunidad

Las comunidades rurales y las urbanas se necesitan mutuamente. Ellas constantemente están intercambiando productos y servicios. Por ejemplo, los productos cultivados en el campo son llevados a las ciudades para su consumo.



Tema 2. Mi comunidad

Ahora piensa por un momento, ¿tu haces parte de una comunidad rural o una comunidad urbana? ¿qué actividades realizan las personas que hacen parte de tu comunidad? ¿Por qué es importante el trabajo que realizan estas personas?

Tema 3. La vereda y el barrio



La vereda y el barrio

Las personas que integran una comunidad deben atender sus necesidades, como lo son: la alimentación, el transporte, la educación, la salud, entre otras. Para ello, las comunidades se ponen de acuerdo, toman decisiones, conforman grupos y eligen a quienes los representen ante las autoridades.

Para facilitar la interacción entre las personas y su organización, las autoridades han dividido el territorio colombiano en municipios, resguardos, veredas, barrios, entre otros. A continuación te invitamos a conocer más sobre algunas de estas divisiones.



Tema 3. La vereda y el barrio



La vereda

La vereda es una división del territorio rural. Las personas que habitan dicho territorio se disponen generalmente cerca a los caminos veredales, en muchos casos los pobladores se asientan de forma dispersa y en otros casos formando caseríos.

Los habitantes de las veredas trabajan en diversas actividades, tales como: actividades ganaderas, actividades agrícolas, actividades piscícolas, y la explotación de recursos madereros y mineros.

Tema 3. La vereda y el barrio



El barrio

El barrio es una parte de una ciudad o de un pueblo y está organizado en manzanas o comunas. Allí, podemos encontrar casas, edificios, conjuntos residenciales, industrias y otras construcciones.





CIBERCOLEGIO U.C.N.[®]
INSTITUCION EDUCATIVA



www.cibercolegioucn.edu.co